OBČINA ROGAŠKA SLATINA
OBČINSKI SVET
Izletniška ulica 2, 3250 Rogaška Slatina

T: 03 81 81 700
F: 03 81 81 724
E: obcina@rogaska-slatina.si
www.rogaska-slatina.si

Številka: 0320-0004/2012
Datum: 18.4.2012

Zadeva: **Gradivo za 3. točko dnevnega reda 16. redne seje Občinskega sveta Občine Rogaška Slatina**

Predlagatelj: mag. Branko Kidrič, župan

Zadeva: **Odlok o kategorizaciji občinskih javnih cest v Občini Rogaška Slatina, 1. obravnava**

Pravne podlage: Zakon o cestah (Uradni list RS, št. 109/2010)
Statut Občine Rogaška Slatina (Uradni list RS, št. 109/03)

Poročevalca: mag. Branko Kidrič in Vladimir Kučan

Predlog sklepa: **Občinski svet Občine Rogaška Slatina sprejme Odlok o kategorizaciji občinskih javnih cest v Občini Rogaška Slatina v 1. obravnavi.**

Na podlagi določil Zakona o cestah (Uradni list RS, št. 109/2010) in 16. člena Statuta občine Rogaška Slatina (Uradni list RS, št. 115/2007) je občinski svet občine Rogaška Slatina na __. redni seji dne __.__.2012 sprejel

ODLOK
o kategorizaciji občinskih javnih cest v Občini Rogaška Slatina

1. člen

Ta odlok določa občinske ceste po njihovih kategorijah in namenu uporabe glede na vrsto cestnega prometa, ki ga prevzemajo.

2. člen

Občinske ceste se kategorizirajo na lokalne ceste (s skrajšano oznako LC) in javne poti (s skrajšano oznako JP).

Lokalne ceste v mestu Rogaška Slatina in v drugih naseljih občine se razvrstijo v naslednje podkategorije:
- na lokalne zbirne mestne in zbirne krajevne ceste (s skrajšano oznako LZ) in
- na lokalne mestne in krajevne ceste (s skrajšano oznako LK).

3. člen

Lokalne ceste so:
- ceste med naselji v občini Rogaška Slatina in ceste med naselji v občini in med naselji v sosednjih občinah,
- ceste v mestu Rogaška Slatina in drugih naseljih občine, razvrščene v podkategorije.

4. člen

Lokalne ceste (LC) med naselji v občini in med naselji v občini in naselji v sosednjih občinah so:

Zap. št.	Cesta	Odcep	Začetek Odcepa	Potek	Konec Odcepa	Dolžina [m]	Preostala dolžina v sosednji občini [m]
1.	317010	317011	C R1 219	Škrbnik	C 406270	616	1.731 Podčetrtek
2.	317030	317031	C R1 219	Nezbiše-Kamence	C 356130	2.130	2.159 Podčetrtek
3.	356010	356011	C G2 107	Obvoznica-Rog. Slatina I	O 356011	1.144	
4.	356010	356012	O 356011	Obvoznica-Rog. Slatina II	C R3 685	617	
5.	356020	356021	C G2 107	Rog. Slatina-Podplat	C R1 219	4.376	
6.	356030	356031	C R1 219	Brezje-Kostrivnica	C 356020	3.938	
7.	356040	356041	C R1 219	Sv. Rozalija-Sp. Gabernik	C 356030	905	
8.	356050	356051	C 356030	Kostrivnica-Boč	C 440420	4.277	
9.	356060	356061	C 356010	Rog. Slatina-obvoznica	C G2 107	919	
10.	356060	356062	C G2 107	Obvoznica-Boč	C 356050	11.188	
11.	356070	356071	C R3 685	Rog. Slatina-Brezovec I	O 356071	236	
12.	356070	356072	O 356071	Rog. Slatina-Brezovec II	C G2 107	3.268	
13.	356080	356081	C G2 107	Tuncovec-Tržišče	C 356070	1.603	
14.	356090	356091	C G2 107	Tuncovec-Strmec	C 356110	2.703	
15.	356100	356101	C 356110	Strmec-Zg. Negonje	C 356060	7.320	
16.	356110	356111	C R3 685	Rog. Slatina-Cerovec I	O 356111	252	
17.	356110	356112	O 356111	Rog. Slatina-Cerovec II	O 356112	926	
18.	356110	356113	O 356112	Rog. Slatina-Cerovec III	C G2 107	882	
19.	356110	356114	C G2 107	Cerovec-Strmec	C R2 432	5.516	620 Rogatec
20.	356120	356121	C R3 685	Rog. Slatina-Sodna vas	C R1 219	3.892	4.661 Podčetrtek
21.	356130	356131	C R3 685	Rog. Slatina-R1 219	C R1 219	4.181	3.091 Podčetrtek
22.	356140	356141	C 356130	Rog. Slatina-Kristan vrh	C 356150	3.291	1.431 Šmarje pri Jelšah

23.	356150	356151	C G2 107	Podplat-Kristan vrh	C R1 219	2.038	897 Šmarje pri Jelšah
24.	356170	356171	C R3 685	Tekačevo-Breslovec	C 356130	4.289	
25.	356190	356191	C 356140	Kristan vrh-Topole	C 356170	1.598	
26.	356200	356201	C 356090	Žabnik-Rogatec	C R2 432	1.249	1.563 Rogatec
27.	356210	356211	C G2 107	Irje-Cerovec	C 356110	2.539	
28.	356220	356221	C R3 685	PC Sonce-Imence	C 356230	1.139	
29.	356230	356231	C R3 685	Rog. Slatina-Topole	C 356170	1.833	
30	356240	356241	C R3 685	Rjavica-Takalce	C 356070	2.241	
31.	406260	406261	C R1 219	Meja-Sotensko	C 356150	373	1.600 Šmarje pri Jelšah
32.	406270	406271	C R1 219	Hajnsko-Plat	C 356140	1.705	792 Šmarje pri Jelšah
33.	440420	440421	C R1 219	Poljčane-Boč	C 356050	1.135	3.592 Poljčane

Skupna dolžina lokalnih cest (LC) v občini Rogaška Slatina znaša 84.319 m (84,319 km).

5. člen

a) Lokalne zbirne mestne in zbirne krajevne ceste (LZ) v mestu Rogaška Slatina in drugih naseljih občine so:

Zap. št.	Cesta	Odcep	Začetek Odcepa	Potek	Konec Odcepa	Dolžina [m]	Preostala dolžina v sosednji občini [m]
1.	356320	356321	C 356110	Rog. Slatina-Sp. Sečovo	C G2 107	1.796	
2.	356320	356322	O 356321	Sp. Sečovo-Tuncovec	C 356080	322	
3.	356330	356331	C R3 685	R3 685-Žibernik-Prvomajska	C 356010	664	
4.	356340	356341	C 356110	Bellevue-Stritarjeva ul.	O 356342	2.030	
5.	356340	356342	C 356110	Stritarjeva ul.-obvoznica	C G2 107	915	
6.	356370	356371	C 356230	Vid Ivanuševa-Brestovška	C R3 685	724	
7.	356400	356401	C R3 685	Linhartova-Vegova	C 356010	1.475	

Skupna dolžina lokalnih zbirnih mestnih in zbirnih krajevnih cest (LZ) v občini znaša 7.926 m (7,926 km).

b) Lokalne mestne in krajevne ceste (LK) v mestu Rogaška Slatina in drugih naseljih občine so:

Zap. št.	Cesta	Odcep	Začetek Odcepa	Potek	Konec Odcepa	Dolžina [m]	Preostala dolžina v sosednji občini [m]
1.	356330	356332	C 356330	Ul. Žibernik	C 356400	597	
2.	356350	356352	C 356010	Šlandrova ul.	C 356010	869	
3.	356510	356511	C 356230	Aškerčeva ul.	C 356370	357	
4.	356520	356521	C R3 685	Lovska ul.-Prešernova ul.	C R3 685	882	
5.	356520	356522	O 356521	Prešernova ul.	O 356521	228	
6.	356530	356531	C R3 685	Kozjanski odred-bloki	Z HŠ 23	310	
7.	356530	356532	C R3 685	Kozjanski odred-šola	O 356531	207	

Skupna dolžina lokalnih mestnih in krajevnih cest (LK) v občini znaša 3.450 m (3,450 km).

6. člen

Javne poti (JP) v mestu Rogaška Slatina, v naseljih občine in med naselji so:

Zap. št.	Cesta	Odcep	Začetek Odcepa	Potek	Konec Odcepa	Dolžina [m]	Preostala dolžina v sosednji občini [m]
1.	856020	856021	C 356370	Cankarjeva ul. 27	Z HŠ 27	229	
2	856030	856031	C R3 685	Gozdna ul. 22	Z HŠ 22	332	
3.	856030	856032	C 356350	Tuš-Zdravstveni dom	Z Zdr. dom	292	
4.	856040	856041	C 856150	Ivanov hrib	C 356320	701	
5.	856050	856051	C R3 685	Izletniška ul. 18	Z HŠ 18	849	

6.	856060	856061	C 356070	Kajuhova ul. 11	Z HŠ 11	244
7.	856070	856071	C 356070	Kidričeva ul. 63	Z HŠ 63	82
8.	856080	856081	C 356130	Knežec	Z HŠ 1	389
9.	856090	856091	C 356070	Kot 14	Z HŠ 14	220
10.	856090	856092	O 856091	Kot 11	Z HŠ 11	111
11.	856100	856101	C 356070	Krpanova ul. 12	Z HŠ 12	274
12.	856110	856111	C 356070	Kvedrova ul. 8	Z HŠ 8	86
13.	856110	856113	C 356070	Ul. Na livadi 12	Z HŠ 12	322
14.	856120	856121	C 356070	Lastine 15	Z HŠ 15	768
15.	856120	856122	O 856121	Lastine 5a	Z HŠ 5a	255
16.	856120	856123	O 856121	Lastine 2e	Z HŠ 2e	198
17.	856130	856131	C 356370	Levstikova ul. 23	Z HŠ 23	407
18.	856140	856141	C 356110	Ločen dol	Z HŠ 6	193
19.	856150	856151	C 356320	Cvellični hrib	Z HŠ 38	841
20.	856150	856152	O 856151	Cvellični hrib-Sečovo	C 857340	591
21.	856160	856161	C R3 685	Mladinska ul. 7	Z HŠ 7	267
22.	856170	856171	C 356070	Na livadi-Sp. Sečovo	C 356320	874
23	856170	856172	O 856171	Odcep Možina	Z HŠ 17	174
24.	856170	856173	C 356070	Odcep Cvetko	Z HŠ 24	143
25.	856170	856174	O 856171	Odcep Polajžer	Z HŠ 11	141
26.	856180	856181	C 356320	Janina	Z HŠ 7	474
27.	856190	856191	C 356070	Sončna ul. 10	Z HŠ 10	212
28.	856200	856201	C 356010	Spodnja c.	C 356330	146
29.	856200	856202	C 356330	Ul. Ob progi 14	Z HŠ 14	293
30.	856200	856203	C 356330	Slomškova ul. 8	Z HŠ 8	204
31.	856200	856204	O 856203	Plečnikova ul. 16	Z HŠ 16	240
32.	856200	856205	O 856204	Ul. Ele Peroci 5	Z HŠ 5	106
33.	856200	856206	C 356400	Ul. Zrinskega 13	Z HŠ 13	171
34.	856200	856207	O 856209	Na trati I	Z HŠ 3	138
35.	856200	856208	C R3 685	Na trati II	Z HŠ 1	74
36.	856200	856209	C R3 685	Gubčeva ul. 20	Z HŠ 20	342
37.	856210	856211	C 356230	Strma ul. 16	Z HŠ 16	277
38.	856220	856221	C R3 685	Tavčarjeva ul. 7	Z HŠ 7	186
39.	856230	856231	C 356070	Ul. talcev 7	Z HŠ 7	263
40.	856240	856241	C R3 685	Ul. Kozara 4	Z HŠ 4	156
41.	856260	856261	C 356370	Zlatorogova ul. 7	Z HŠ 7	112
42.	856270	856271	C R3 685	Zdraviliški trg	Z HŠ 1	155
43.	856280	856281	C 856030	Župančičeva ul. 8	Z HŠ 8	186
44.	856350	856351	C 356020	Zagaj-Čebular	Z HŠ 7	567
45.	856360	856361	C 356020	Zagaj-Gobec	Z HŠ 31	875
46.	856360	856362	O 856361	Zagaj-Čača vas	O 856381	844
47.	856370	856371	C 356020	Zagaj-Prah	Z HŠ 39b	294
48.	856380	856381	C 356020	Čača vas-Klančnik	Z HŠ 58	971
49.	856390	856391	C 356020	Čača vas-Justin	Z HŠ 39a	84
50.	856400	856401	C 356020	Čača vas-Murko	Z HŠ 6	761
51.	856400	856402	O 856401	Čača vas-Mesiček	Z HŠ 47	338
52.	856410	856411	C 356020	Čača vas-Čebular	Z HŠ 23	690
53.	856420	856421	C 356020	Kostrivnica-pokopališče	Z pokop.	349
54.	856430	856431	C 356020	Kostrivnica-Mikše	Z HŠ 12	566
55	856440	856441	C 356020	Kostrivnica-Hrup	Z HŠ 22	143
56.	856450	856451	C 356020	Vrelec-Sp. Kostrivnica 17	Z HŠ 17	665
57.	856450	856452	O 856451	Sp. Kostrivnica 10	Z HŠ 10	400
58.	856450	856453	O 856452	Sp. Kostrivnica 14	Z HŠ 14	130
59	856460	856461	C 356020	Sp. Kostrivnica-Majer	Z HŠ 17a	493
60.	856470	856471	C 356020	Podplat-Jančič	Z HŠ 14a	145
61.	856480	856481	C 356030	Strašek-Podturn	O 857241	173
62.	856500	856501	C 356030	Zg. Gabernik-Tadina	Z HŠ 14	682
63.	856500	856502	O 856501	Zg. Gabernik-Valner	Z HŠ 20	297
64.	856520	856521	C 356030	Zg. Gabernik-Furman	Z HŠ 11	722
65.	856530	856531	C 356030	Podturn-Cvetko	Z N.H.	622

66.	856540	856541	C 356030	Podturn-Volovšek	C 857270	232
67.	856560	856561	C 356030	Gabrovec-Ogrizek	Z HŠ 7	192
68.	856570	856571	C 356030	Gabrovec-Strniša	Z HŠ 1	157
69.	856580	856581	C 356030	OŠ Kostrivnica-Sv. Lenart	Z HŠ 31	1.367
70.	856580	856582	C 356050	Drevenik-Strniša	Z HŠ 28	360
71.	856580	856583	C 356050	Šeleker-Mali Travnik-Šket	Z HŠ 56	2.023
72.	856590	856591	C 356060	Ralanska vas 2	Z HŠ 2	491
73.	856600	856601	C 356060	C. na Boč 34	Z HŠ 34	226
74.	856610	856611	C 356060	Irje 33	Z HŠ 33	444
75.	856620	856621	O 856611	Irje 24c	Z HŠ 24c	398
76.	856620	856622	C 356060	Irje 33b	Z HŠ 33b	483
77.	856630	856631	C 356060	Negonje-Brglez	Z HŠ 25	572
78.	856630	856632	O 857053	Zagaj-Krček	Z HŠ 18	979
79.	856630	856633	O 857211	Zg. Negonje-Berk	Z HŠ 26	505
80.	856640	856641	C 356060	Planin. dom-Sv. Marjeta	Z HŠ 39	106
81.	856650	856651	C 356320	Sp. Sečovo-Čebular	Z HŠ 37	182
82.	856660	856661	C 356320	Sp. Sečovo-Berk	Z HŠ 92b	56
83.	856670	856671	C 356080	Tuncovec-Sp. Sečovo	Z HŠ 95	599
84.	856680	856681	C 356080	Tuncovec-Kolar	Z HŠ 23	196
85.	856690	856691	C 356080	Tuncovec-Stojnšek	Z HŠ 16	132
86.	856700	856701	C 356090	Tuncovec-Kralj	Z HŠ 13	513
87.	856710	856711	C 356090	Sv. Florijan-Stiplošek	Z HŠ 147	733
88.	856720	856721	C 356100	Ložno-cerkev	Z HŠ 32	465
89.	856730	856731	C 356110	Partizanska ul.-Lipnik	Z HŠ 37	179
90.	856740	856741	C 356110	Cerovec-Calska gorca	Z HŠ 42	463
91.	856750	856751	C 356110	Cerovec-Gobec	Z HŠ 43	91
92.	856760	856761	C 857300	Zg. Sečovo-Kuraj	Z HŠ 10c	313
93.	856770	856771	C 356110	Sv. Florijan-Ferčec	Z HŠ 56	460
94.	856770	856772	C 356110	Sv. Florijan-Stojnšek	Z HŠ 12	842
95.	856780	856781	C 356110	Cerkev Sv. Florijana	Z HŠ 61	165
96.	856790	856791	C 356110	Sv. Florijan-Galun	Z HŠ 25	784
97.	856800	856801	C 356110	Strmec 4	Z HŠ 4	51
98.	856810	856811	C 356120	Rajnkovec 14a	Z HŠ 14a	774
99.	856810	856812	O 856811	Rajnkovec 10a	Z HŠ 10a	163
100.	856810	856813	C 356130	Rajnkovec 10	Z HŠ 10	419
101.	856820	856821	C 356120	Nimno 26	Z HŠ 26	310
102.	856830	856831	O 857191	Nimno 22	Z HŠ 22	58
103.	856840	856841	C 356070	Tržišče 27a	Z HŠ 27a	691
104.	856840	856842	O 856841	Tržišče 24	Z HŠ 24	344
105.	856840	856843	O 856842	Tržišče 20	Z HŠ 20	144
106.	856850	856851	C 356070	Zg. Rjavica 31	Z HŠ 31	566
107.	856850	856852	O 856851	Zg. Rjavica-Sp. Rjavica	C 356240	952
108.	856850	856853	C 356240	Rjavica 17	Z HŠ 17	1.012
109.	856850	856854	C 356240	Rjavica 4	Z HŠ 4	219
110.	856850	856855	C 356240	C. padlih aktivistov 15	Z HŠ 15	569
111.	856850	856856	C 356240	Steklarska ul. 16	Z HŠ 16	761
112.	856860	856861	C 356130	Brestovška ul. 33	Z HŠ 33	180
113.	856870	856871	C 356130	Brestovška ul.-Prnek	Z HŠ 19	364
114.	856880	856881	O 356131	Knežec 15	Z HŠ 15	336
115.	856880	856882	O 856881	Knežec 16	Z HŠ 16	152
116.	856890	856891	C 356130	Pokopališče Brestovec	C 356170	218
117.	856900	856901	C 317030	Kamence-Gabrce	O 856931	2.112
118.	856910	856911	C 356140	Brestovec-Škrabl	Z HŠ 32	687
119.	856920	856921	C 356140	V. Rodne-Vrtovšek	Z HŠ 14	872
120.	856930	856931	C 356140	Plat-Gabrce	C 406270	2.976
121.	856940	856941	C 356150	Podplat-Filipovo	Z HŠ 22	508
122.	856950	856951	C 356150	Kačji dol 10	Z HŠ 10	346
123.	856960	856961	C 356150	Kačji dol 14	Z HŠ 14	265
124.	856970	856971	C 356170	Topole-M. Rodne	Z HŠ 17	988
125.	856970	856972	O 856971	M. Rodne 19	Z HŠ 19	235

126.	856970	856973	O 856971	M. Rodne 33	Z HŠ 33	125
127.	856980	856981	C 356170	Topole 20	Z HŠ 20	596
128.	856980	856982	C 356170	Topole 36a	Z HŠ 36a	374
129.	856980	856983	O 856981	Topole 16a	Z HŠ 16a	98
130.	856980	856984	O 856981	Topole 17a	Z HŠ 17a	175
131.	856990	856991	C 356170	Brestovec-Prnek	Z HŠ 27	647
132.	857010	857011	C G2 107	Tuncovec 14a	Z HŠ 14a	578
133.	857010	857012	O 857011	Tuncovec 16	Z HŠ 16	311
134.	857020	857021	C G2 107	Sp. Sečovo-Plavčak	Z HŠ 43	479
135.	857030	857031	O 857032	Ločen dol-Nežmah	Z HŠ 39	393
136.	857030	857032	C 356110	Partizanska ul.-Jurišič	Z N.H.	305
137.	857040	857041	C G2 107	Sp. Negonje 26	Z HŠ 26	181
138.	857050	857051	C G2 107	Obvoznica-obrtna cona	Z HŠ 35c	221
139.	857050	857052	C G2 107	Obvoznica-Zg. Negonje	O 857053	622
140.	857050	857053	C G2 107	Obvoznica-Zagaj	C 857210	1.398
141.	857050	857054	O 857053	Zg. Negonje-povezava	O 857053	590
142.	857060	857061	C G2 107	Bencinska črpalka-Šket	Z HŠ 27	105
143.	857070	857071	C G2 107	Obvoznica-Gradiški dol	Z HŠ 2	763
144.	857070	857072	O 857071	Gradiški dol-Žekar	Z HŠ 6b	156
145.	857080	857081	C G2 107	Zagaj 2	Z HŠ 2	469
146.	857090	857091	C G2 107	Sp. Kostrivnica 5	Z HŠ 5	538
147.	857100	857101	C G2 107	Tekačevo-Kamna gorca	Z HŠ 17	945
148.	857110	857111	C G2 107	Kamna gorca-G2 107	C G2 107	953
149.	857120	857121	C G2 107	Kamna gorca 16	Z HŠ 16	1.245
150.	857130	857131	C G2 107	Podplat 20	Z HŠ 20	187
151.	857140	857141	C R3 685	Tekačevo 30	Z HŠ 30	510
152.	857150	857151	C 356110	Strmec 102	Z HŠ 102	245
153.	857170	857171	C 356110	Dol-Tuncovec-Škrabl	Z HŠ 3	1.535
154.	857170	857172	O 857171	Odcep Dol-Tuncovec	O 856701	879
155.	857170	857173	O 857171	Zg. Sečovo-Kučiš	Z HŠ 2	776
156.	857180	857181	C R1 219	Brezje-Kupnikovo	C 356020	1.113
157.	857190	857191	C 356130	Vidovica-Vonarje	C 356120	1.198
158.	857200	857201	C 356120	Prislavica-Kamence	C 356130	830
159.	857210	857211	C G2 107	Obvoznica-Zg. Negonje	Z HŠ 28	1.893
160.	857220	857221	C G2 107	Obvoznica-Sp. Negonje	C 356010	396
161.	857220	857222	C 356010	Ratanska vas 21	Z HŠ 21	183
162.	857220	857223	C 356010	Sp. Negonje 25	Z HŠ 25	169
163.	857220	857224	O 857223	Sp. Negonje 9	Z HŠ 9	170
164.	857230	857231	C R1 219	Pečica-Zg. Gabernik	C 356030	1 495
165.	857230	857232	O 857231	Zg. Gabernik 38	Z HŠ 38	493
166.	857240	857241	C 356030	Podturn-Gabernik	C 356030	627
167.	857250	857251	C 356020	Zagaj-G2 107	C G2 107	363
168.	857260	857261	C 356020	Čača vas-Petek	Z HŠ 10	2.593
169.	857270	857271	C 356030	Podturn-Gajšek	C 857240	555
170.	857280	857281	C 356030	Gabrovec-Pl. dom	Z HŠ 11	2.246
171.	857290	857291	C 356210	Cerovec-Lipnik	Z HŠ 20	2.056
172.	857300	857301	C 356110	Zg. Sečovo-Kropec	Z HŠ 18	1.603
173.	857310	857311	C 356110	Sv. Florijan-Ravnocerje	C 356100	1.683
174.	857320	857321	C 356110	Strmec-stara graba	C R2 432	1.293
175.	857330	857331	C G2 107	Sp. Sečovo-Cerovec	C 356110	1.531
176.	857340	857341	C G2 107	G2 107-Sp. Sečovo	C 356320	431
177.	857350	857351	C G2 107	G2 107-Cerovec	C 356110	928
178.	857360	857361	C G2 107	G2 107-Irje	C 356060	568
179.	857370	857371	C 356020	Podplat-Hrup	Z HŠ 1	343
180.	857380	857381	C 356110	Strmec-Kunstek	Z HŠ 21	508
181.	857380	857382	O 857321	Strmec-Žerak	Z HŠ 53	259
182.	857390	857391	C 356110	Zg. Sečovo-Ravnocerje	C 356100	2.236
183.	857390	857392	O 857391	Zg. Sečovo-kamnolom	O 857301	300
184.	857390	857393	O 857391	Zg. Sečovo 16	Z HŠ 16	307
185.	857400	857401	C 356090	Žabnik-Sv. Florijan	C 356110	1.222

186.	857410	857411	C 857310	Sv. Florijan 66	Z HŠ 66	513
187.	857420	857422	C 857400	Sv. Florijan 99	Z HŠ 99	312
188.	857430	857431	C 857290	Cerovec 38b	Z HŠ 38b	320
189.	857440	857441	C 356170	V. Rodne-Jurk	Z HŠ 29	957
190.	857450	857451	C 356510	Aškerčeva ul.-Prnek	Z N.H.	988
191.	857460	857461	C 356120	Pristavica-Vinec	Z HŠ 6	1.148
192.	857460	857462	O 857461	Vinec-Kamence	C 356130	708
193.	857470	857471	C 856970	M. Rodne 11b	Z HŠ 11b	502
194.	857480	857481	C 356140	Kačji dol-meja	C 356150	527
195.	857490	857491	C 356150	Kačji dol 23	Z HŠ 23	390
196.	857490	857492	C 406270	Kačji dol 3	Z HŠ 3	494
197.	857500	857501	C 356140	Ceste-Nezbiše	Z HŠ 28	950
198.	857520	857521	C 356190	Kačji dol 28	Z HŠ 28	710
199.	857520	857522	C 356190	Kačji dol 39	Z HŠ 39	403
200.	857520	857523	C 356190	Kačji dol 7	Z HŠ 7	395
201.	857520	857524	C 356190	M. Rodne 12	Z HŠ 12	336
202.	857530	857531	C R3 685	Tekačevo 29	Z HŠ 29	799
203.	857530	857532	C 356520	Tekačevo 12	Z HŠ 12	818
204.	857550	857551	C 356220	Tržaški hrib 11	Z HŠ 11	602
205.	857560	857561	C 356220	Topole-Vid Ivanuševa 20	Z HŠ 20	252
206.	857600	857601	C 356340	Pod Bellevuem 35	Z HŠ 35	355
207.	857600	857602	O 857601	Pod Bellevuem 20	Z HŠ 20	261
208.	857600	857603	O 857601	Pod Bellevuem 27	Z HŠ 27	162
209.	857600	857604	C 356340	Stritarjeva ul. 13	Z HŠ 13	125
210.	857610	857611	C 317030	Kamence 17	Z HŠ 17	694

Skupna dolžina javnih poti (JP) v občini Rogaška Slatina znaša 115.221 m (115,221 km).

7. člen

H kategorizaciji občinskih cest, določenih s tem odlokom, je bilo v skladu z določbo 18. člena Uredbe o merilih za kategorizacijo javnih cest (Uradni list RS, št. 49/1997 in njene dopolnitve) pridobljeno soglasje Direkcije Republike Slovenije za ceste št. _____ z dne __.__.2012.

8. člen

Z dnem uveljavitve tega odloka preneha veljati Odlok o kategorizaciji občinskih javnih cest v Občini Rogaška Slatina (Uradni list RS, št. 15/2008).

9. člen

Ta odlok začne veljati petnajsti dan po objavi v Uradnem listu Republike Slovenije.

Številka: _____
Rogaška Slatina, dne __.__.2012

Župan
Občine Rogaška Slatina
mag. Branko KIDRIČ l.r.

OBČINA ROGAŠKA SLATINA
Izletniška ulica 2, 3250 Rogaška Slatina

Številka: 032-0003/2012
Datum: 20.3.2012

Zadeva: **Odlok o kategorizaciji občinskih javnih cest v Občini Rogaška Slatina, 1. obravnava**

Občine so po Zakonu o cestah, Zakonu o financiranju občin, Zakonu o urejanju prostora, Uredbi o merilih za kategorizacijo javnih cest in Pravilniku o načinu označevanja javnih cest in o evidencah o javnih cestah in objektih na njih dolžne voditi evidenco kategoriziranih občinskih javnih cest v Odloku o kategorizaciji občinskih javnih cest, Banki cestnih podatkov (BCP) in sloju cest, vpisanem v Zbirni kataster GJI na Geodetski upravi RS.

Glede na Uredbo o merilih za kategorizacijo javnih cest je za vse predloge sprememb in dopolnitev veljavne kategorizacije potrebno pridobiti soglasje Direkcije RS za ceste.

Glede na sodelovanje inštitucij, vpletenih v prenovo kategorizacije občinskih javnih cest, je potrebno spremembe kategorizacije voditi usklajeno (v Odloku, BCP in digitalnem sloju cest).

Občina Rogaška Slatina je na podlagi novih dejstev (rondojev) na terenu v letu 2011 pristopila k dopolnitvi veljavnega Odloka o kategorizaciji občinskih javnih cest v Občini Rogaška Slatina (Uradni list RS, št. 15/2008) v sodelovanju s podjetjem Axis d.o.o., Tehnološki park 19, 1000 Ljubljana.

Tekom projekta se je:

1) *Upoštevala nova situacija – rondo Prvomajska na LC 356011 Obvoznica-Rog. Slatina:*
- *LC 356011 Obvoznica-Rog. Slatina I se zaključi z rondojem Prvomajska, nova dolžina odseka znaša 1.144 m;*
- *posledično se korigira priklop LZ 356331 na rondo Prvomajska, nova dolžina odseka znaša 664 m;*
- *posledično se korigira priklop JP 856201 na LZ 356331, nova dolžina odseka znaša 146 m;*
- *preostali del nekdanjega poteka LZ 356331 v dolžini 597 m se preštevilči v LK 356332 Ul. Žibernik;*
- *glede na novo situacijo v rondoju Prvomajska se del nekdanjega poteka LZ 356331, priklop na rondo Prvomajska , poveže z LZ 356401 v enoten odsek, nova dolžina odseka znaša 1.475 m;*
- *preostali del nekdanjega poteka LC 356011 v dolžini 617 m se preštevilči v LC 356012 Obvoznica-Rog. Slatina II;*
- *posledično se korigira tudi navedba začetka LK 356352 (prej LZ 356352, uskladitev kategorije ceste) na C 356010, JP 856032 (prej LZ 356351, uskladitev kategorije ceste) pa na C 356350.*

Slika – veljavno stanje:	Slika – nova situacija:

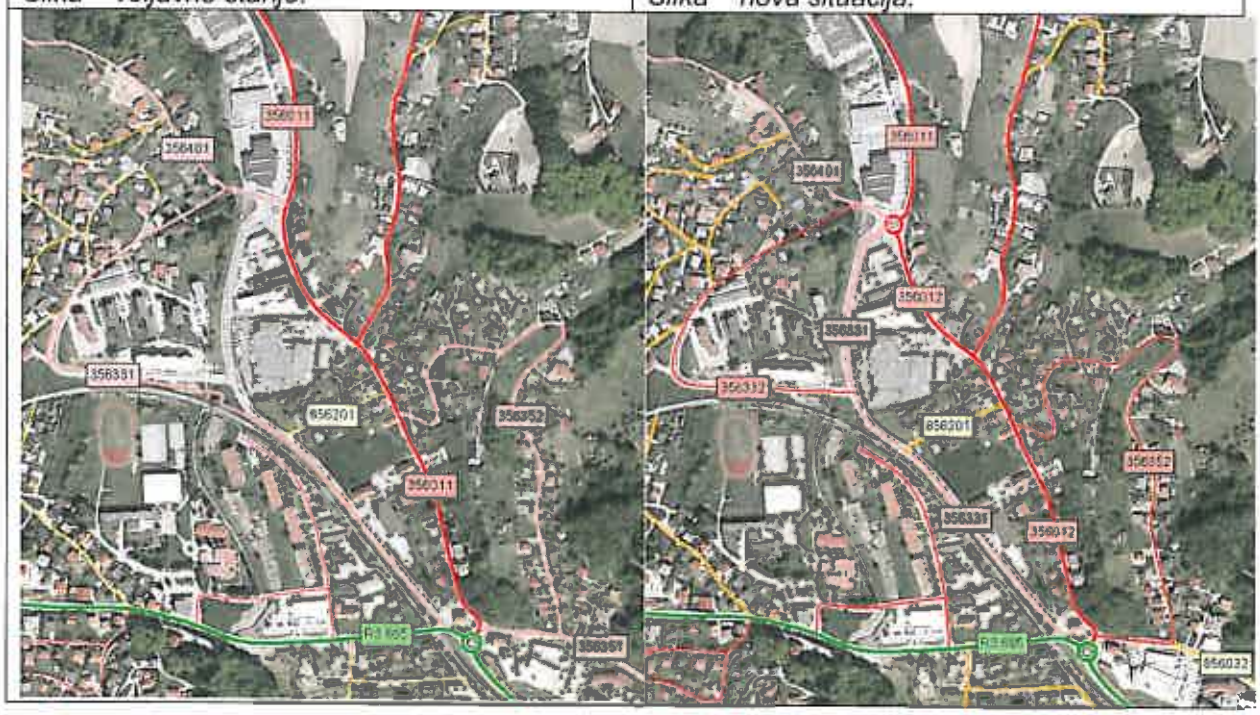

2) *Upoštevala nova situacija – rondo Steklarna na LC 356071 Rog. Slatina-Brezovec:*

- *LC 356071 Rog. Slatina-Brezovec I se zaključi z rondojem Steklarna, nova dolžina odseka znaša 236 m;*
- *posledično se korigira priklop JP 856121 na rondo Steklarna, nova dolžina odseka znaša 768 m;*
- *posledično se korigira priklop LC 356241 na rondo Steklarna, nova dolžina odseka znaša 2.241 m;*
- *preostali del nekdanjega poteka LC 356071 v dolžini 3.268 m se preštevilči v LC 356072 Rog. Slatina-Brezovec II;*
- *posledično se korigira tudi navedba začetka JP 856173 na C 356070.*

Slika – veljavno stanje:	Slika – nova situacija:

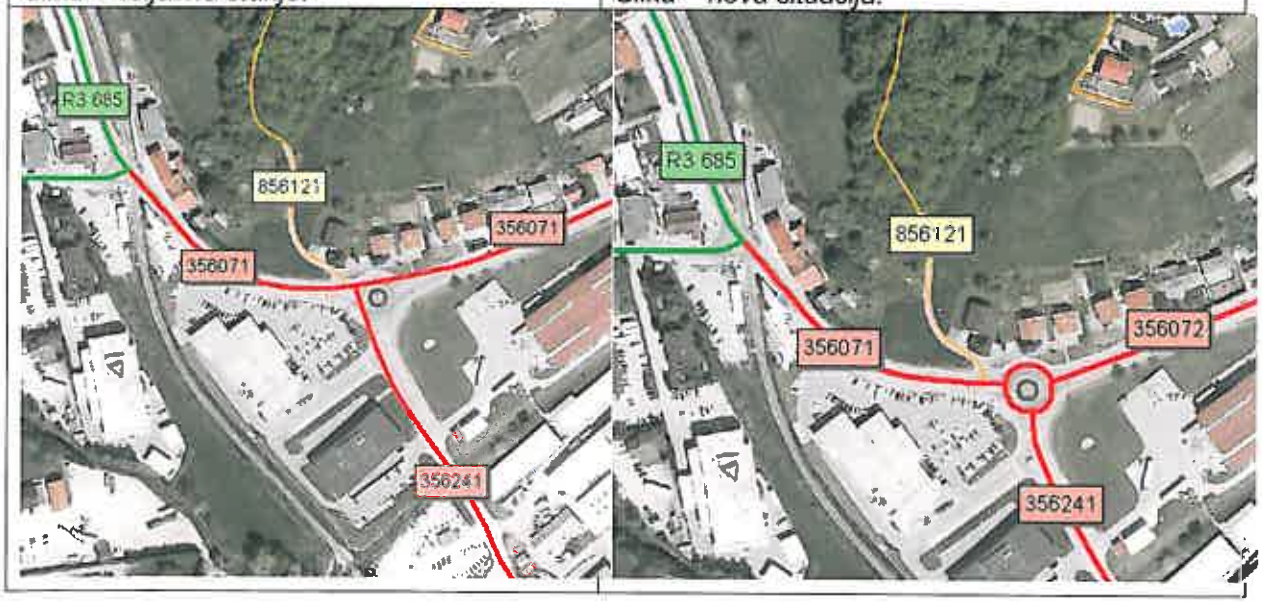

3) *Upoštevala nova situacija – izgradnja nadomestne ceste LC 356241 Rjavica-Takalce ob železnici:*

- *nova dolžina odseka znaša 2.241 m;*
- *preostali del nekdanjega poteka LC 356241 v dolžini 219 m se kategorizira kot JP 856854 Rjavica 4;*
- *posledično se korigira priklop JP 856852 na LC 356241, nova dolžina odseka znaša 952 m;*
- *posledično se korigira priklop JP 856855 (prej LK 356541, uskladitev kategorije ceste), ki se skrajša do zaključka pri hiši št. 15, v nadaljevanju ni prevozno; nova dolžina odseka znaša 569 m,*
- *posledično se korigira tudi navedba zaključka JP 856856 (prej LK 356551, uskladitev kategorije ceste) na Z HŠ 16.*

Slika – veljavno stanje:	*Slika – nova situacija:*

4) *Upoštevala nova situacija – rondoja Zdraviliški trg in Stritarjeva na LC 356111 Rog. Slatina-Cerovec:*
- *LC 356111 Rog. Slatina-Cerovec I se zaključi z rondojem Zdraviliški trg, nova dolžina odseka znaša 252 m;*
- *del nekdanjega poteka LC 356111 v dolžini 926 m se preštevilči v LC 356112 Rog. Slatina-Cerovec II;*
- *posledično se korigira priklop LZ 356341 na rondo Stritarjeva, nova dolžina odseka znaša 2.030 m;*
- *posledično se korigira priklop JP 857601 na LZ 356341, nova dolžina odseka znaša 355 m;*
- *posledično se korigira priklop LZ 356342 na rondo Stritarjeva, nova dolžina odseka znaša 915 m;*
- *glede na novo situacijo v rondoju Stritarjeva se del nekdanjega poteka LZ 356342 v dolžini 125 m prekategorizira v JP 857604 Stritarjeva ul. 13;*
- *preostali del nekdanjega poteka LC 356111 v dolžini 882 m pa se preštevilči v LC 356113 Rog. Slatina-Cerovec III.*

Slika – veljavno stanje:

Slika – nova situacija:

5) *Popravil priklop JP 856041 Ivanov hrib na LZ 356321 glede na ureditev serpentine oktobra 2010, nova dolžina odseka znaša 701 m.*

Popravek serpentine JP 856041:

6) *Upoštevala nova uskladitev medobčinske LC 356151 Podplat-Kristan vrh z Občino Šmarje pri Jelšah s februarja 2010 – sprememba preostale dolžine mejnega odseka v sosednji Občini in topološka točka stikanja.*

7) *Upoštevala nova uskladitev medobčinskih LC 356114 Cerovec-Strmec, LC 356201 Žabnik-Rogatec in LC 440421 Poljčane-Boč z občinama Rogatec in Poljčane z marca 2012.*

8) *Upoštevala uskladitev evidenc z Zavodom za gozdove Slovenije – odprava dvojne kategorizacije gozdnih in občinskih javnih cest na istih cestah ali delih cest.*

9) *Ob tej priložnosti se je v celoti preverilo tudi opise kategoriziranih odsekov občinskih javnih cest tako, da se je upoštevalo omejitve pravilnikov in veljavne zakonodaje, hkrati pa se s popravkom opisov odpravlja ponekod zatečeno stanje, napačno vodenje opisov ulic in preživete opise predvsem JP.*

Dodatno se je glede na zahteve Direkcije RS za ceste pregledalo tudi prejete pripombe v dopisih – razvidnost potekov nekaterih cest in voziščne konstrukcije glede na zadnje dostopne barvne podlage ortofoto DOF5. Vse pripombe Direkcije RS za ceste se je z Občinsko upravo pregledalo, dodatno pojasnilo, ali pa ustrezno korigiralo. Na ta način se:

- *JP 856112 izvzame iz kategorizacije (zasebni hišni priključek),*
- *potek JP 856131 popravi na dejanski potek ceste,*
- *JP 856281 skrajša do hiše št. 8, dalje ni prevozno,*
- *potek JP 856351 popravi na dejanski potek ceste,*
- *JP 856401 skrajša do hiše št. 6, dalje ni prevozno,*
- *JP 856471 skrajša do hiše št. 14a, dalje je kolovoz,*
- *JP 856491 izvzame iz kategorizacije (v naravi ne obstaja),*
- *JP 856511 izvzame iz kategorizacije (zasebni hišni priključek),*
- *potek JP 856521 popravi na dejanski potek ceste,*
- *potek JP 856531 popravi na dejanski potek ceste,*
- *JP 856551 izvzame iz kategorizacije (zasebni hišni priključek),*
- *JP 856631 skrajša do hiše št. 25, neprevozni vmesni del se izvzame, preostali del nekdanjega poteka se kategorizira kot JP 856632,*
- *JP 856661 skrajša do hiše št. 92b, dalje je kolovoz,*
- *JP 856691 skrajša do hiše št. 16, dalje ni prevozno,*
- *JP 856721 skrajša do hiše št. 32, dalje je kolovoz,*
- *JP 856761 skrajša do hiše št. 10c, dalje ni prevozno,*
- *JP 856811 podaljša do hiše št. 14a,*
- *JP 856812 skrajša do hiše št. 10a, neprevozni vmesni del se izvzame, preostali del nekdanjega poteka se kategorizira kot JP 856813,*
- *JP 856831 skrajša do hiše št. 22, dalje je kolovoz,*
- *JP 856932 izvzame iz kategorizacije (v naravi ne obstaja),*
- *potek JP 856971 popravi na dejanski potek ceste, na preostalem delu nekdanjega poteka se kategorizira JP 856973,*
- *JP 857031 skrajša do hiše št. 39, dalje ni prevozno,*
- *potek JP 857071 popravi na dejanski potek ceste,*
- *JP 857081 skrajša do hiše št. 2, dalje je kolovoz,*
- *JP 857171 skrajša do hiše št. 3, neprevozni vmesni del se izvzame, preostali del nekdanjega poteka se kategorizira kot JP 857173,*
- *JP 857371 skrajša do hiše št. 1, dalje je kolovoz,*
- *JP 857381 skrajša do hiše št. 21, neprevozni vmesni del se izvzame, preostali del nekdanjega poteka se kategorizira kot JP 857382,*
- *JP 857393 skrajša do hiše št. 16, dalje je kolovoz,*
- *JP 857421 izvzame iz kategorizacije (v naravi ne obstaja) in*
- *JP 857501 skrajša do hiše št. 28, dalje je kolovoz.*

Te korekcije so bile potrebne za odpravo nepravilnosti oz. pripomb Direkcije RS za ceste, hkrati pa se je kategorizacija občinskih javnih cest Občine Rogaška Slatina tudi dopolnila z novimi odseki JP 856174 Odcep Polajžer, JP 856622 Irje 33b, JP 856633 Zg. Negonje-Berk, JP 857032 Partizanska ul.-Jurišič in JP 857072 Gradiški dol-Žekar. Te ceste so že v občinski lasti oz. javno dobro in ustrezajo državno določenim merilom za kategorizacijo.

Drugih vsebinskih sprememb glede na do sedaj veljavno kategorizacijo občinskih javnih cest ni bilo, spremembe in dopolnitve kategorizacije občinskih javnih cest pa se zaradi lažjega dela z občinsko javno infrastrukturo objavljajo kot čistopis Odloka o kategorizaciji občinskih javnih cest.

Glede na vse navedeno je v Občini Rogaška Slatina kategoriziranih 33 odsekov lokalnih cest (LC) v skupni dolžini 84.319 m, 7 odsekov lokalnih zbirnih mestnih in zbirnih krajevnih cest (LZ) v skupni dolžini 7.926 m, 7 odsekov lokalnih mestnih in krajevnih cest (LK) v skupni dolžini 3.450 m in 210 odsekov javnih poti (JP) v skupni dolžini 115.221 m.

Glede na veljavno zakonodajo je pred potrditvijo predloženega Odloka potrebno pridobiti soglasje Direkcije RS za ceste, k čemur bo za Občino Rogaška Slatina pristopilo podjetje Axis d.o.o. po opravljeni 1. obravnavi.

Glede na izdano soglasje Direkcije RS za ceste in potrditev predloga sprememb in dopolnitev kategorizacije občinskih javnih cest v 2. obravnavi bo podjetje Axis d.o.o. za Občino Rogaška Slatina nato ažuriralo tudi podatke BCP in jih v skladu z vsakoletno obveznostjo občin posredovalo Direkciji RS za ceste v pregled, pripravil pa se bo tudi nov elaborat za vpis sloja cest in cestnih objektov v Zbirni kataster GJI v obliki, predpisani s strani Geodetske uprave RS, z obema za to potrebnima dokumentoma.

S tem bo Občina Rogaška Slatina celovito odpravila pripombe in pomanjkljivosti, na katere jo opozarja Direkcija RS za ceste, uredila in dopolnila kategorizacijo občinskih javnih cest glede na nova dejstva na terenu in lastne potrebe ter izpolnila svoje zakonsko določene obveznosti.

V nadaljevanju bo potrebno le še redno letno ažurirati Banko cestnih podatkov in jo skupaj z izdatki vsakokrat do 15.05. tekočega leta posredovati Direkciji RS za ceste v pregled, ob vsakih naslednjih spremembah in dopolnitvah kategorizacije pa je le-te na enak način potrebno voditi usklajeno: v Odloku, BCP in digitalnem sloju cest.

Občinskemu svetu Občine Rogaška Slatina predlagamo sprejem odloka v prvi obravnavi.

Vladimir Kučan
Referent I

mag. Branko KIDRIČ
Župan