



OBČINA ROGAŠKA SLATINA

OBČINSKI SVET

Izletniška ulica 2, 3250 Rogaska Slatina

T: 03 81 81 700

F: 03 81 81 724

E: obcina@rogaska-slatina.si

www.rogaska-slatina.si

Številka: 0320-0008/2016

Datum: 14.10.2016

Zadeva: Gradivo za 13. točko dnevnega reda 20. redne seje Občinskega sveta Občine Rogaska Slatina

Predlagatelj: mag. Branko Kidrič, župan

Zadeva: Predlog odkupa zemljišča v javni cesti, k.o. Ratanska vas

Pravne podlage: Zakon o stvarnem premoženju države in samoupravnih lokalnih skupnosti (Uradni list RS, št. 86/10)

Uredba o stvarnem premoženju države in samoupravnih lokalnih skupnosti (Uradni list RS, št. 34/11, 42/12, 24/13, 10/14)

Statut Občine Rogaska Slatina (Uradni list RS, št. 88/15)

Poslovnik o delu Občinskega sveta Občine Rogaska Slatina (Uradni list RS, št. 28/15)

Poročevalka: Petra Gašparič

Priloga: Ortofoto prikaz stanja

Mapna kopija

- Predlog sklepa:
- 1. Občina Rogaska Slatina pristopi k nakupu nepremičnine, parc.št. 129/12 v k.o. Ratanska vas za ceno 921,00 EUR.**
 - 2. S predvidenim nakupom se dopolni letni program razpolaganja s stvarnim premoženjem občine. Namera o sklenitvi neposredne kupne pogodbe se najmanj za 15 dni objavi na spletni strani občine.**
 - 3. Župana, mag. Branka Kidriča se pooblašča za podpis kupne pogodbe.**



OBČINA ROGAŠKA SLATINA

Izletniška ulica 2, 3250 Rogaska Slatina

T: 03 81 81 700

F: 03 81 81 724

E: obcina@rogaska-slatina.si

www.rogaska-slatina.si

OBČINSKEMU SVETU OBČINE ROGAŠKA SLATINA

Številka: 032-0008/2016

Datum: 12.10.2016

Zadeva: Predlog odkupa zemljišča v k.o. Ratanska vas zaradi izgradnje pločnika ob Cesti na Boč

Mestna krajevna skupnost Rogaska Slatina je dne 6.10.2016 na naslov občine naslovila vlogo za izdajo predhodnega soglasja za sklenitev pravnega posla, ki presega 10.000 EUR. Izbrali so namreč izvajalca za izvedbo asfaltiranja pločnika, pri čemer je eden izmed pogojev, ki jih zasledujemo pri izdaji soglasja tudi predhodno urejeno zemljiškoknjižno stanje zemljišč, v katera vlagamo javna sredstva.

Judita Marovt, ob Koprivnici 5, Celje je zemljiškoknjižna lastnica zemljišča, parc.št. 249/12 k.o. Ratanska vas, v izmeri 307 m², ki je bila predhodno odmerjena. Predlagamo, da se z odkupom zemljišča po ceni 3 EUR/m² zagotovi zemljišče za gradnjo, lastnici pa smo obljubili, da bomo po isti ceni odkupili tudi zemljišče, ki je zajeto v cesti (96 m², parcelacija še ni pravnomočno zaključena). MKS Rogaska Slatina je namreč z deli na parceli začela brez parcelacije in dogovora o gradnji, zaradi česar je lastnica po pooblaščenju zaključeni odmeri vztrajala na dogovoru z občino.

Sredstva za nakup nepremičnine so zagotovljena na proračunski postavki PP 16002 »Nakup stavbnih zemljišč.«

Občinskemu svetu Občine Rogaska Slatina predlagamo, da sprejem sklep, kot opredeljen v prilogi.

Petra GAŠPARIĆ
Podsekretarka

mag. Branko KIDRIČ
Župan



Številka potrdila: 357-01/2016-123380
Datum izdelave potrdila: 13.10.2016

Transakcijska številka: 1100616814286



MINISTRSTVO ZA OKOLJE IN PROSTOR, GEODETSKA UPRAVA REPUBLIKE SLOVENIJE izdaja na podlagi 4. odstavka 115. člena Zakona o evidentiranju nepremičnin (Uradni list RS, št. 47/2006 in nasl.) in Pravilnika o vrstah in vsebini potrdil iz zbirke geodetskih podatkov ter o načinu izkazovanja podatkov (Uradni list RS, št. 69/2012) naslednje potrdilo

PRIKAZ PARCELE

KATASTRSKA OBČINA 1168 RATANSKA VAS, PARCELA/-E 249/12

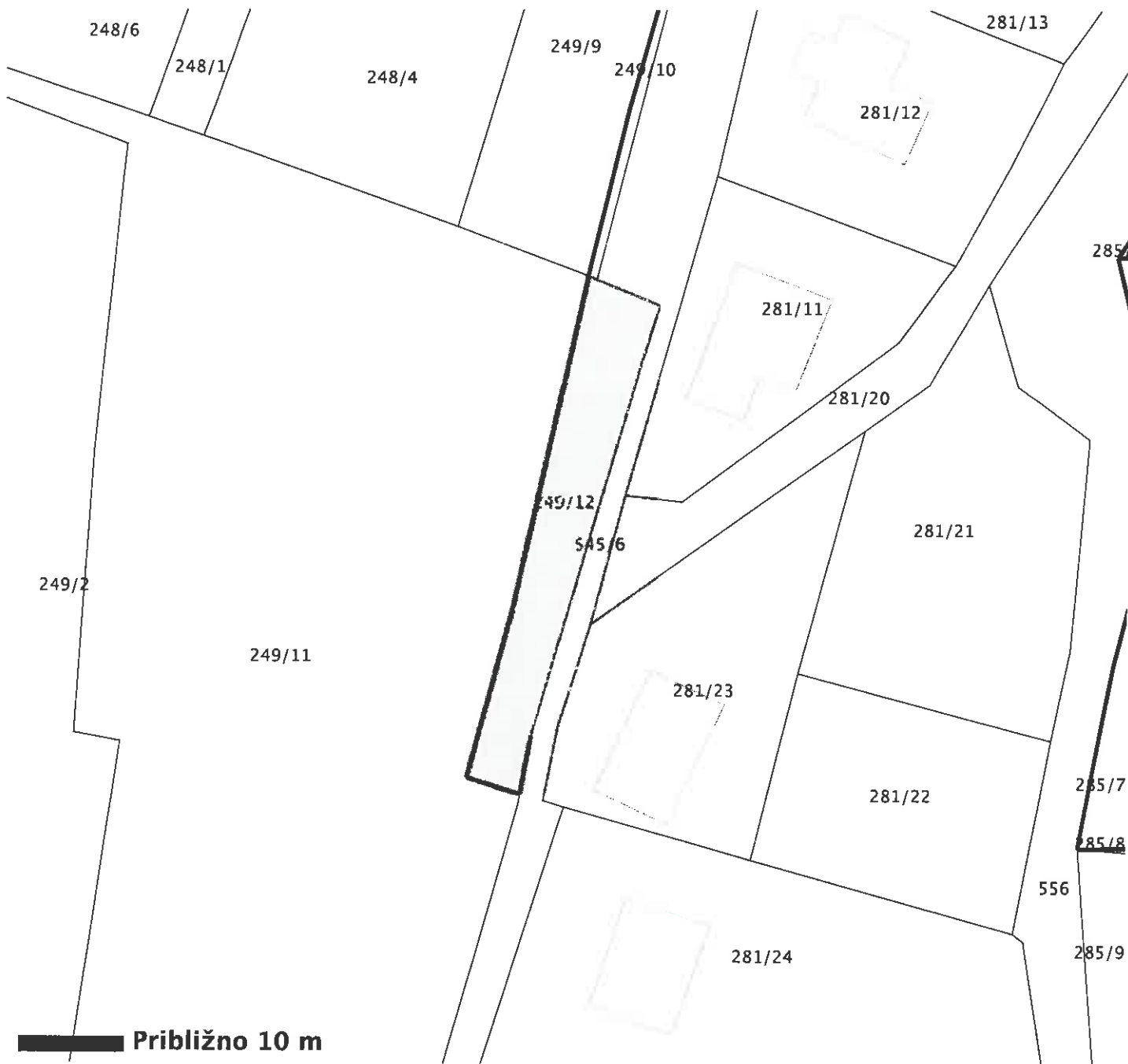

Legenda

- Parcelna meja
- Urejena parcelna meja
- Meja parcelnega dela
- Meja katastrske občine

Prikaz parcele je slika oblike in medsebojne lege parcel. Prikaz mej parcel je informativen. Podatkov o mejah parcel iz tega prikaza se ne sme neposredno uporabljati za ugotavljanje poteka mej po podatkih zemljiškega katastra. Uporaba podatkov za druge namene je dovoljena le z opozorilom, da je prikaz mej informativen.

Potrdilo izdal/a:
Nevenka Colnerič

Za pojasnila o podatkih na potrdilu za katastrsko/-e občino/-e 1168 RATANSKA VAS je pristojna OGU CELJE, GEODETSKA PISARNA ŠMARJE PRI JELŠAH, AŠKERČEV TRG 11, 3240 ŠMARJE PRI JELŠAH, tel: (03) 817 13 02

* Znak zvezdica (*) pred številko parcele pomeni, da gre za stavbno parcelno številko

Vse pravice kopiranja in razmnoževanja pridržane, © Geodetska uprava RS

Vir podatkov: Geodetska uprava Republike Slovenije

Evidenca: Zemljiški kataster



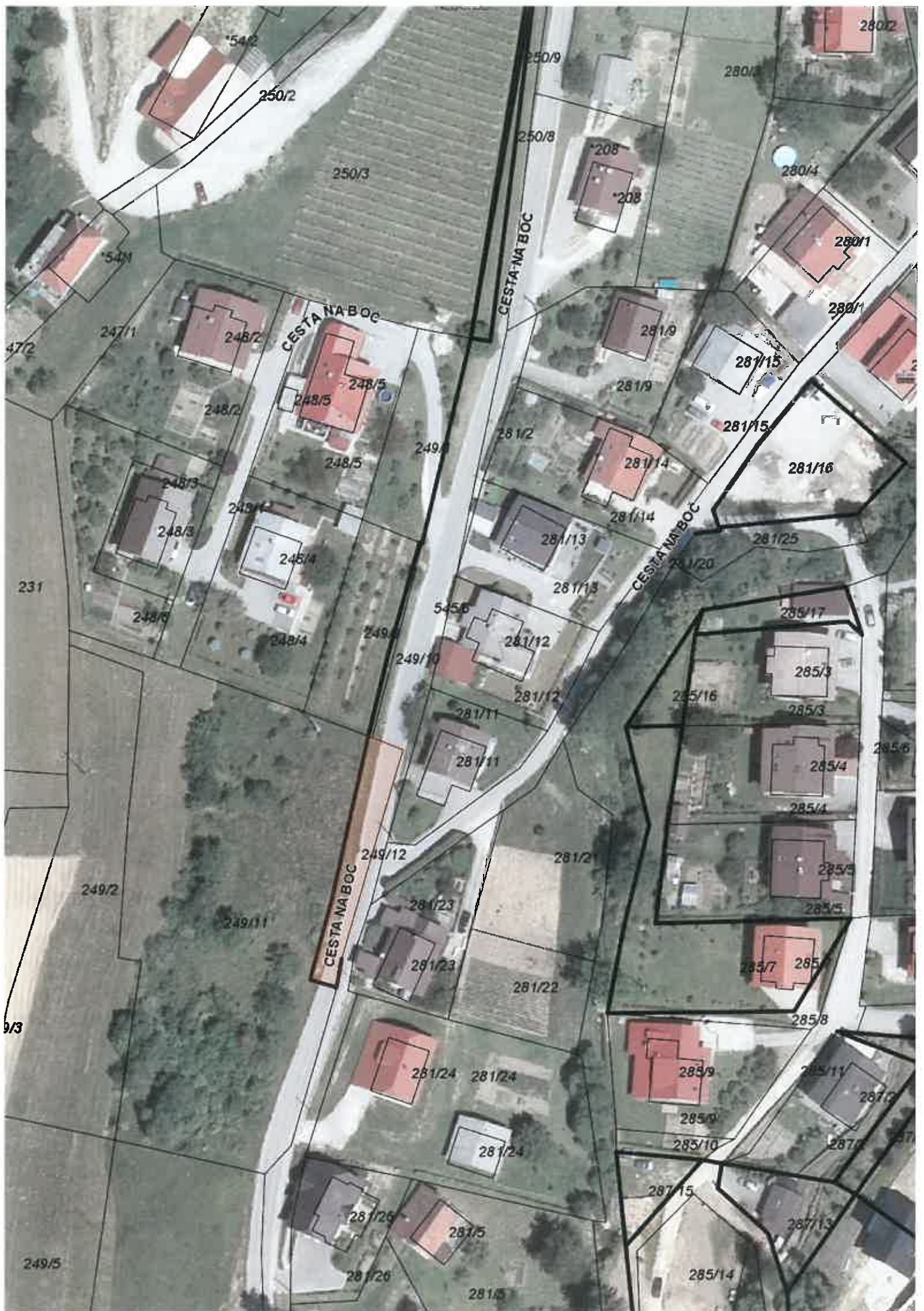

*542

250/2

250/3

250/9

250/8

280/3

280/2

280/4

*208

*208

280/1

*541

247/1

CESTA NA BOČ

248/2

248/5

248/2

249/1

281/9

281/15

280/1

47/2

248/4

248/5

281/2

281/9

281/16

248/3

248/3

248/4

249/6

281/2

281/14

281/15

281/16

231

248/9

248/4

249/6

281/13

281/14

281/20

281/25

545/6

281/12

281/14

285/17

249/2

249/11

249/12

249/10

281/12

281/13

285/16

285/3

CESTA NA BOČ

249/12

281/2

281/12

285/16

285/3

281/11

281/11

281/13

285/6

285/4

281/23

281/23

281/13

285/4

285/4

281/23

281/22

281/13

285/4

285/4

281/24

281/24

281/13

285/5

285/5

281/24

281/22

281/13

285/5

285/5

281/25

281/24

281/13

285/7

285/5

281/25

281/24

281/13

285/7

285/5

281/26

281/24

281/13

285/7

285/5

281/26

281/24

281/13

285/7

285/5

9/3

249/5

281/5

285/14

285/8

285/11

287/2

287/15

287/13

287/13